Tres hombres: Ricard, Pau y Victor, invocan
el conocimiento ancestral que habita en el espacio
sagrado de la Roca del Cogul con el sonido del didgeridoo,
Noelia y Vanessa lo acogen en su danza. Fausto
con su pintura completa la ofrenda

UN ESPACIO SAGRADO
LA ROCA DEL COGUL

RITUAL DE ORI

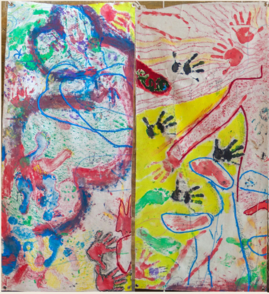

Fragmento del m

Dire

GEN

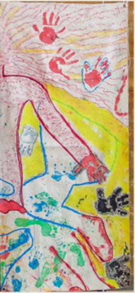

ural *Ofrenda e Invocación* del proyecto *Ritual de Origen*
mural sobre tela de algodón 6m x 1,60m
ctor y creador artístico: Fausto Armando Espejel García
Didgeridoo: Pau Ballesteros, Ricard Guiu, Victor Resa
Bailarinas: Vanessa Lombart, Noelia Ruiz

Exposición y muestra artística en el
Centre d'Interpretació de l'Art Rupestre del Cogul
Les Garrigues - Lleida - Catalunya - Espanya

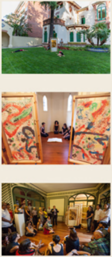

Exposición y muestra artística en el
Consulado General de México en Barcelona
Catalunya - Espanya

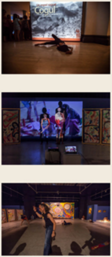

Exposición y muestra artística en el
Museu d'Arqueologia de Catalunya
Barcelona - Catalunya - Espanya

OFRENDA A FRIDA KAHLO

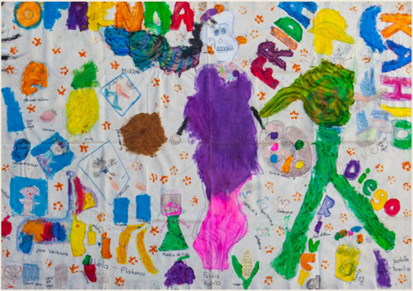

Ofrenda de Vida y Muerte en honor a Frida Kahlo y Diego Rivera
mural sobre tela de algodón 2,30m x 1,60m
Director y creador artístico: Fausto Armando Espejel García

Cristhian Alexis Balbuena Carpio, Sebastián Castro Bernal, Cristhian Flores Chávez, Emilio Augusto Medina Cobos, Ruben Olguín Rodríguez, Manuel Rojo Martínez, Raul Urrutia Sánchez, Jennifer Aiko Altamirano Monreal Ilse Romina Carrillo Gudiño, Alexa Valentina Molina Delgado, María José Molina Delgado, Abril Ilana Razo Estévez Fernanda Rojo Martínez, Miguel Angel Chávez Espejel, Erick Armando Chávez Espejel, Margarita Menchaca Morales, María Lourdes Rico Martínez, Karla Paola Sánchez Sánchez, Fabiola Flores Cano, Eryka Espejel Martínez Roxana Guadalupe Delgado Guerrero

Nos adentramos en la Ofrenda a Frida Kahlo
con los niños y niñas del Centro Educativo Le Jardi
pintando con sonrisas, color y vida

el AMOR
es un instante sagrado y eterno
lleno de
vida
muerte
creación

Honrando al Padre

RITUALES DE VIDA Y MUERTE

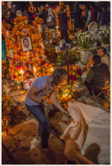

Ante la solemnidad del Ritual de Velación
en la isla de Janitzio, aparece la duda: ¿Tenemos
permiso para interactuar en este espacio sagrado?
Las miradas nos invitan a formar parte del ritual.

Tres madres y tres padres aportamos color y vida
en los Enterramientos de El Ocote.
El espacio nos ofrece tierra sagrada.

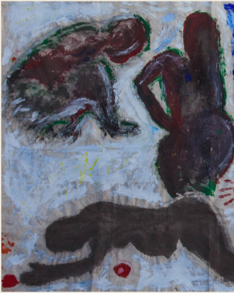

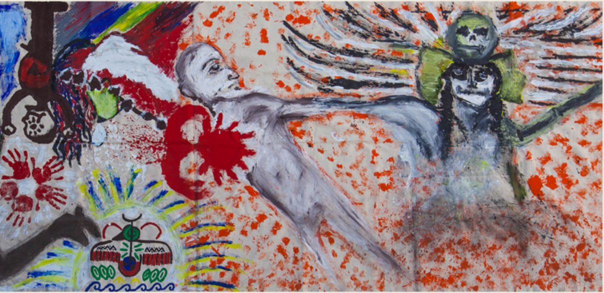

Danza de Vida y Muerte
mural sobre tela de algodón de 4,54m x 1,60m
Director y creador artístico: Fausto Espejel García
Sofía Martín, Armando Castillo, Máximo Castillo,
Olga Macías, Ricardo Romero, Israel Romero, Mónica Gómez

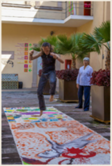

Recorremos el Museo identificándonos con sus piezas
y honramos a la Muerte danzando con ella.

La sonrisa y el color de la Catrina
junto con la muestra del mural en el corazón de México,
nos da fuerza para plasmar el rostro de la Muerte.

La fi és
el principi

El sonido del didgeridoo de Pau nos adentra
en las frías tumbas de Sant Pere de Galligants,
y el canto de Tànit devuelve
a los danzantes Fausto y Amèlia a la vida.

En la
Sacralidad del espacio
ENGENDRAMOS
color
sonido
danza